10134

Гигиеничное настенное крепление и зажим, 82 мм, красный цвет

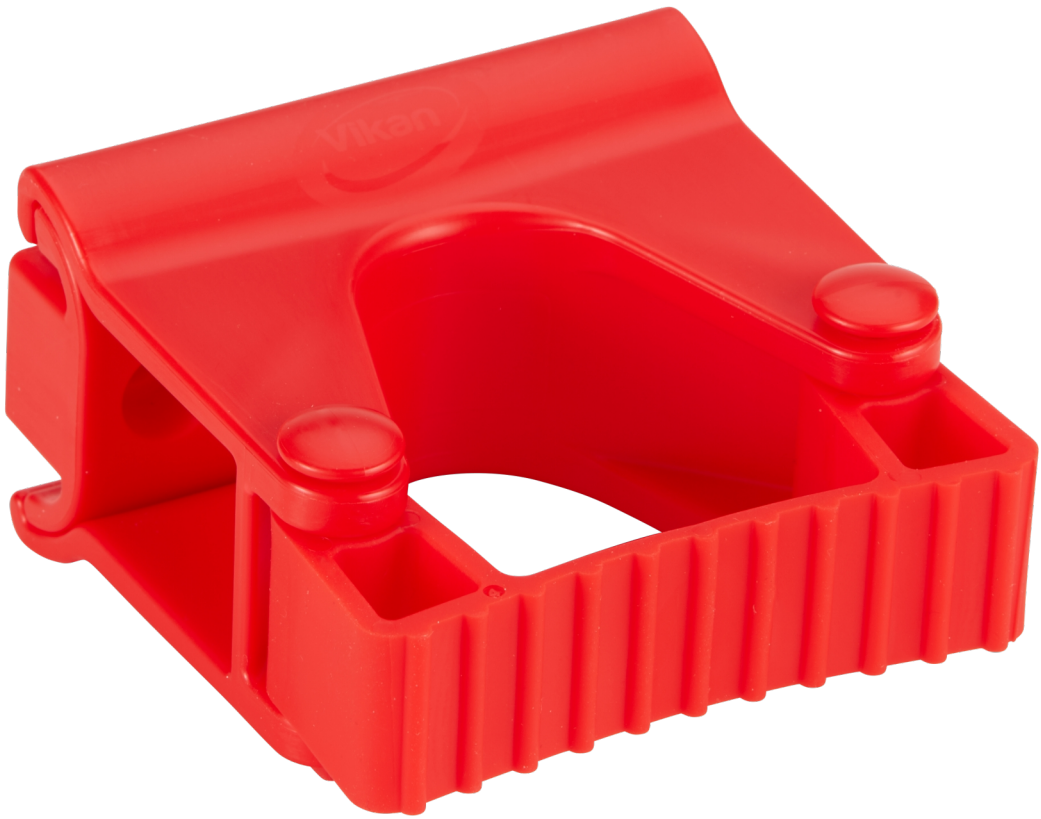

Модуль с зажимом разработан для хранения инструментов без отверстий. Зажим надвигается на входящий в комплект двухместный кронштейн слева или справа. Модуль с зажимом удерживает инструменты диаметром 28-33 мм. Модуль с зажимом легко разбирается для очистки и замены.

Technical Data

Продукт	10134
Расстояние от стены	25 - 34 mm
Материал	Полипропилен TPE Резина Полиамид
Код переработки "5", полипропилен (ПП)	Нет
Соответствует Регламенту ЕС 1935/2004 о материалах, контактирующих с продуктами питания[1]	Да
Произведено в соответствии с EU Регламентом 2023/2006/EC Надлежащей Производственной Практики	Да
Сырьё соответствующее требованиям FDA (CFR 21)	Да
Соответствует британскому Регламенту UK 2019 № 704 о веществах, контактирующих с пищевой продукцией	Да
Отвечает Регламенту №1272/2013 (REACH)	Да
Используется Фталаты И БИСФЕНОЛ А	Нет
ХАЛЯЛЬ И КОШЕР	Да
Design Registration No.	EU 008195606-0001-12, US D977943
Кол-во в коробке	5 шт
Количество на паллете (80 x 120 x 180- 200 см)	375 Pcs.
Количество слоев на паллете	75 шт
Длина	82 мм
Ширина	87 мм
Высота	48 мм
Вес, нетто	0,08201 кг
Вес пакета (Код переработки "4" полиэтилен низкой плотности (ПЭНП))	0,004 kg
Вес коробки (Recycling symbol "20" PAP)	0,0232 kg
Tare total	0,0272 kg
Вес, брутто	0,11 кг
Куб.м.	0,000342 M3
Рекомендованная температура стерилизации (автоклавирования)	121 °C
Макс температура очистки (Посудомоечная машина)	93 °C
Макс температура использования (контакт с продуктом)	40 °C
Макс температура использования (без контакта с продуктом)	80 °C
Мнимальная температура использования[3]	0 °C
Мин. pH используемой концентрации растворов	2 pH
Макс. pH используемой концентрации растворов	10,5 pH
GTIN-13 номер	5705022029248

GTIN-14 номер	15705028029232
Код ТНВЭД	39241000
Страна происхождения	Denmark

Перед использованием по прямому назначению (например, в зонах высокого и низкого риска для продуктов питания, в общих помещениях медицинского учреждения или в реанимационных) новые инструменты необходимо помыть, продезинфицировать и очистить от всех наклеек.

1. Для получения подробной информации о контакте с продуктами питания см. Декларацию Соответствия.

3. Не хранить при отрицательных температурах.